

# APRESENTAÇÃO

## BCM 5000 DEFENSE

Câmera Corporal Portátil





01

Contexto Atual

02

Oportunidades

03

Solução

04

Política Comercial

# CONTEXTO ATUAL

## Prestação de serviço

O uso de Bodycams vem se tornando uma requisito das grandes operadoras de Energia e Telecom para garantir a qualidade na prestação de serviços de equipes próprias e terceirização

## Esclarecimento de eventos

A falta de provas em situações de ilicitude resultam em responsabilidade administrativa, civil e penal. O vídeo, nesses casos, é aliado na compreensão dos fatos.

## Redução de acidentes

Todos os anos são registradas mais de 2.000 mortes por acidentes de trabalho. A maioria acontece no setor da construção civil e indústria, causada, principalmente, por falta de acompanhamento e controle de riscos

# CONTEXTO ATUAL

F Folha

CPTM quer instalar câmeras em uniformes de seguranças de trens e estações de SP



As medidas implementadas pelo Governo de São Paulo para redução da letalidade policial, entre as quais o ...

F Folha Vitória

Câmeras em uniformes de policiais são vistas como aliadas na segurança pública



A redução de 87% nas ocorrências de confrontos em São Paulo com o uso de câmeras operacionais portáteis é uma das com...



01

Contexto Atual

02

Oportunidades

03

Solução

04

Política Comercial



# OPORTUNIDADES

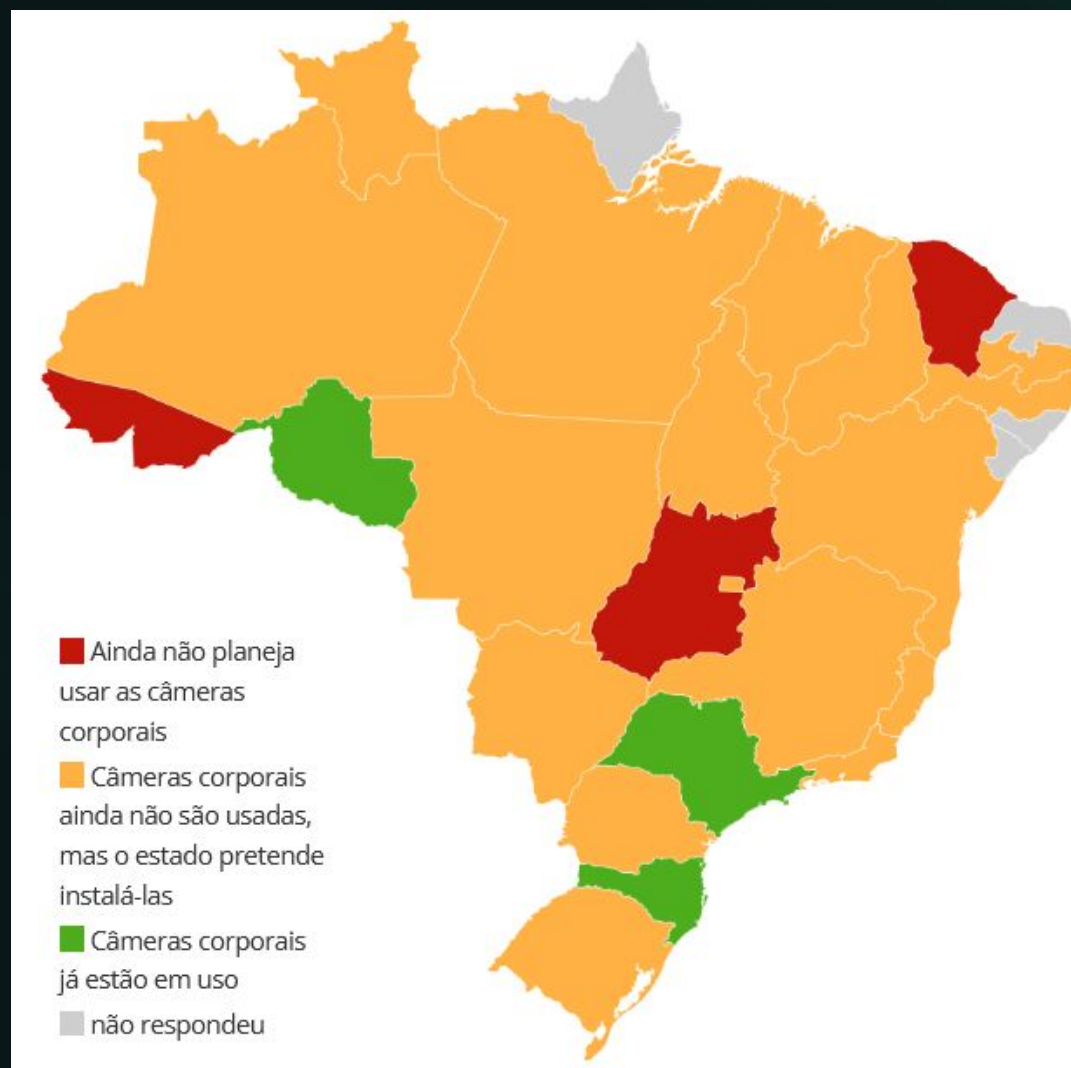

BodyCam BCM 5000 Defense

# Segurança em todas as jornadas de trabalho



Forças policiais



Segurança privada



Grandes eventos



Transportadoras



Órgãos de fiscalização



Resgate médico



Imagens ilustrativas

intelbras



# BENEFÍCIOS

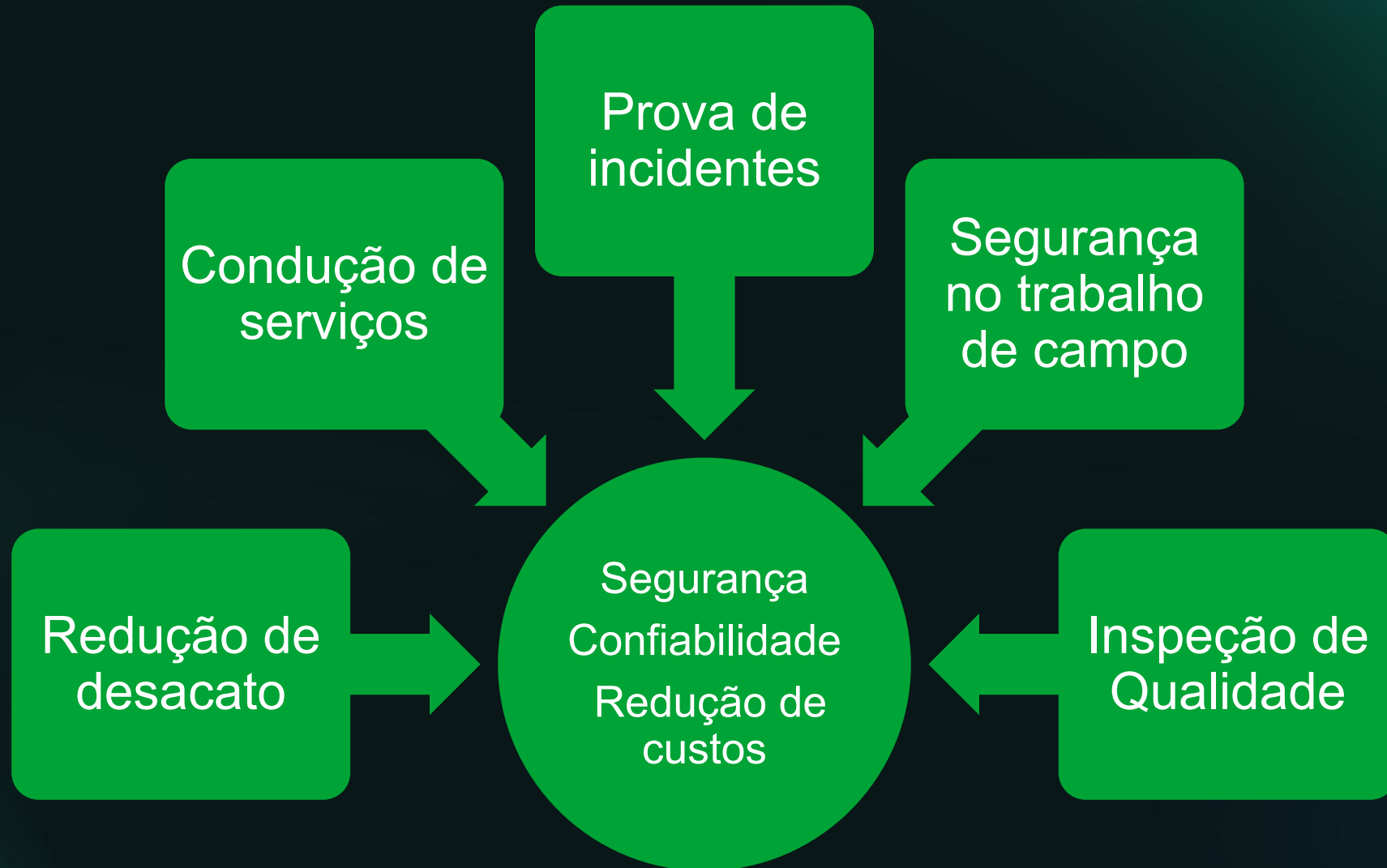





01

Contexto Atual

02

Oportunidades

03

Solução

04

Política Comercial



## BCM 5000 DEFENSE

- **Robusta** e fácil de usar;
- Captura de **vídeo** em alta qualidade (**Full HD**);
- Fotos em ultra resolução – **34 MP**;
- Transmissão **em tempo real**;
- **Dois fluxos de vídeo**;
- Conexão **4G, WiFi e Bluetooth**;
- Geoposicionamento por **GPS/GLONASS**;
- **Armazenamento de até 1TB** (memória interna e externa);





## BCM 5000 DEFENSE

- **Suporta 10 horas** de gravação contínua.
- Tela touch screen de 2" polegadas;
- Acesso protegido por senha;
- Iluminação noturna (IR) de 5 metros;
- Estabilizador de Imagem Digital (EIS);
- Ângulo de Visão de 124° (horizontal);
- Gravação de áudio através de microfone embutido;
- LED de luz branca (lanterna);





## BCM 5000 DEFENSE



- Integrado com Gravadores Intelbras (DVR, NVR e Veiculares);
- Grau de Proteção **IP66**;
- Case de **alta resistência**, suporte à quedas de até 2m de altura;
- Acompanha carregador individual USB e clip para fixação em farda/uniforme;





# ESTABILIZADOR ELETRÔNICO DE IMAGEM (EIS)

Sem EIS



Com EIS

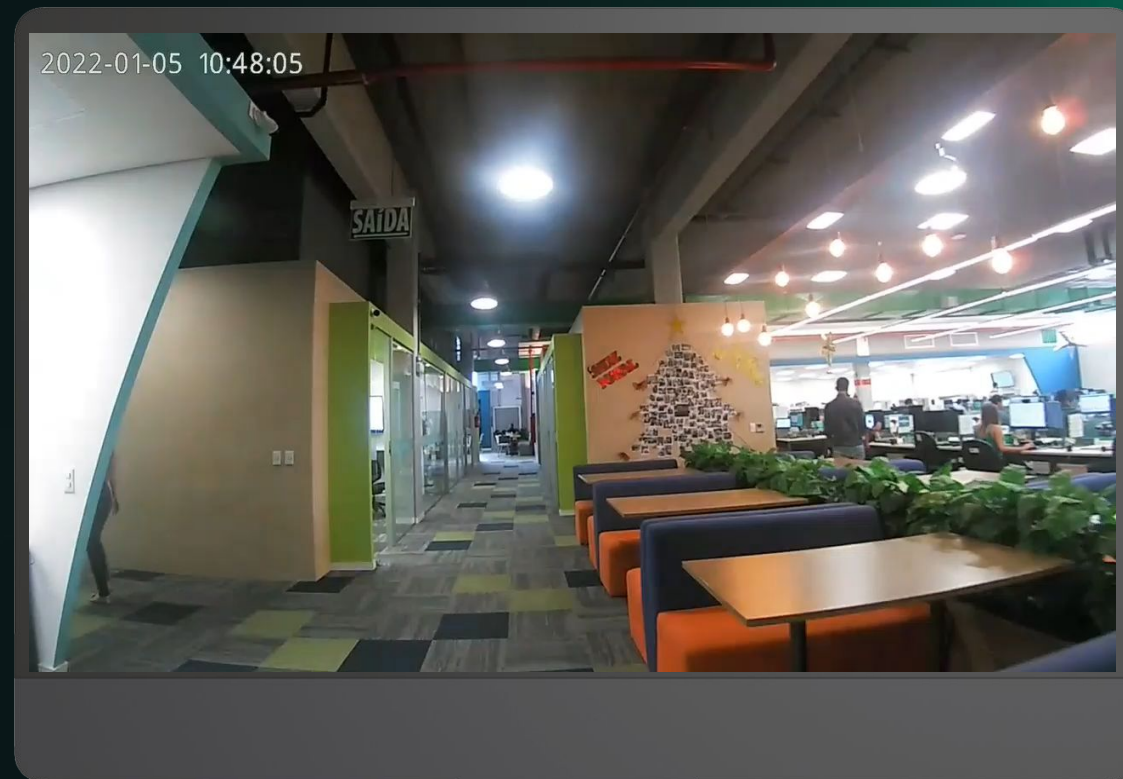

# BCM 5000 DEFENSE – SOFTWARES

- BCM MANAGER: Software para download e rápida configuração da BCM 5000 Defense – **GRATUITO**;
- Utilizado através da conexão local com a câmera via cabo USB (necessita da senha para acesso a câmera).

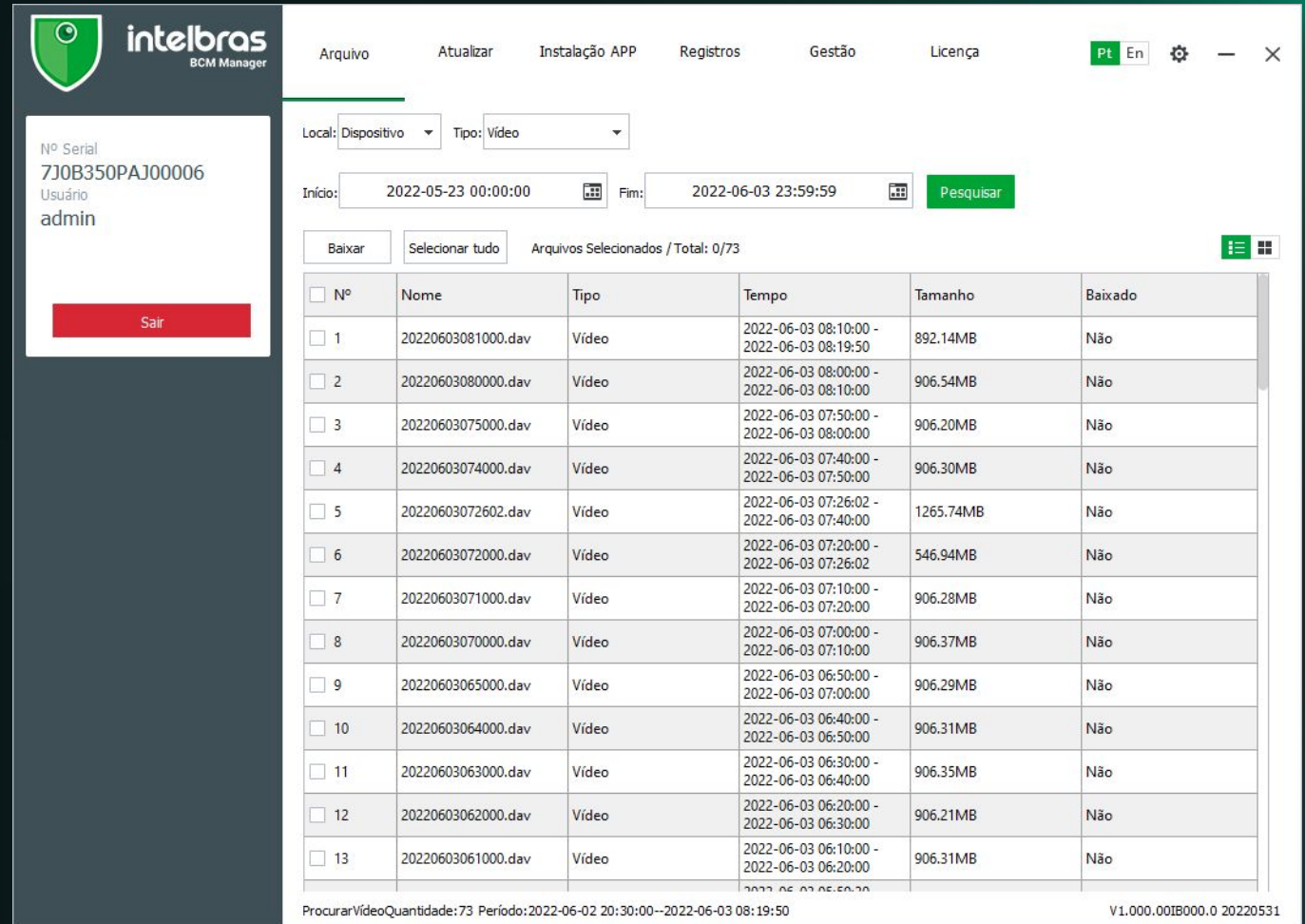

The screenshot displays the Intelbras BCM Manager interface. On the left, a sidebar shows the user's login information: "Nº Serial 7J0B350PAJ00006" and "Usuário admin", with a red "Sair" button below. The main area features a navigation menu with options like "Arquivo", "Atualizar", "Instalação APP", "Registros", "Gestão", and "Licença". Below the menu, there are search filters for "Local" (set to "Dispositivo") and "Tipo" (set to "Vídeo"). Search criteria include "Início: 2022-05-23 00:00:00" and "Fim: 2022-06-03 23:59:59", with a "Pesquisar" button. A table below shows a list of video files with columns for "Nº", "Nome", "Tipo", "Tempo", "Tamanho", and "Baixado". The table contains 13 rows of data, all with "Tipo" set to "Vídeo" and "Baixado" set to "Não".

Nº	Nome	Tipo	Tempo	Tamanho	Baixado
1	20220603081000.dav	Vídeo	2022-06-03 08:10:00 - 2022-06-03 08:19:50	892.14MB	Não
2	20220603080000.dav	Vídeo	2022-06-03 08:00:00 - 2022-06-03 08:10:00	906.54MB	Não
3	20220603075000.dav	Vídeo	2022-06-03 07:50:00 - 2022-06-03 08:00:00	906.20MB	Não
4	20220603074000.dav	Vídeo	2022-06-03 07:40:00 - 2022-06-03 07:50:00	906.30MB	Não
5	20220603072602.dav	Vídeo	2022-06-03 07:26:02 - 2022-06-03 07:40:00	1265.74MB	Não
6	20220603072000.dav	Vídeo	2022-06-03 07:20:00 - 2022-06-03 07:26:02	546.94MB	Não
7	20220603071000.dav	Vídeo	2022-06-03 07:10:00 - 2022-06-03 07:20:00	906.28MB	Não
8	20220603070000.dav	Vídeo	2022-06-03 07:00:00 - 2022-06-03 07:10:00	906.37MB	Não
9	20220603065000.dav	Vídeo	2022-06-03 06:50:00 - 2022-06-03 07:00:00	906.29MB	Não
10	20220603064000.dav	Vídeo	2022-06-03 06:40:00 - 2022-06-03 06:50:00	906.31MB	Não
11	20220603063000.dav	Vídeo	2022-06-03 06:30:00 - 2022-06-03 06:40:00	906.35MB	Não
12	20220603062000.dav	Vídeo	2022-06-03 06:20:00 - 2022-06-03 06:30:00	906.21MB	Não
13	20220603061000.dav	Vídeo	2022-06-03 06:10:00 - 2022-06-03 06:20:00	906.31MB	Não

ProcurarVídeoQuantidade:73 Período:2022-06-02 20:30:00--2022-06-03 08:19:50 V1.000.001B000.0 20220531

# BCM 5000 DEFENSE – SOFTWARES

- Monitoramento em tempo real;
- Backup automático das gravações da câmera;
- Recebimento dos alarmes da câmera – botão SOS;
- Comunicação direcional ou bi-direcional (botão PTT)

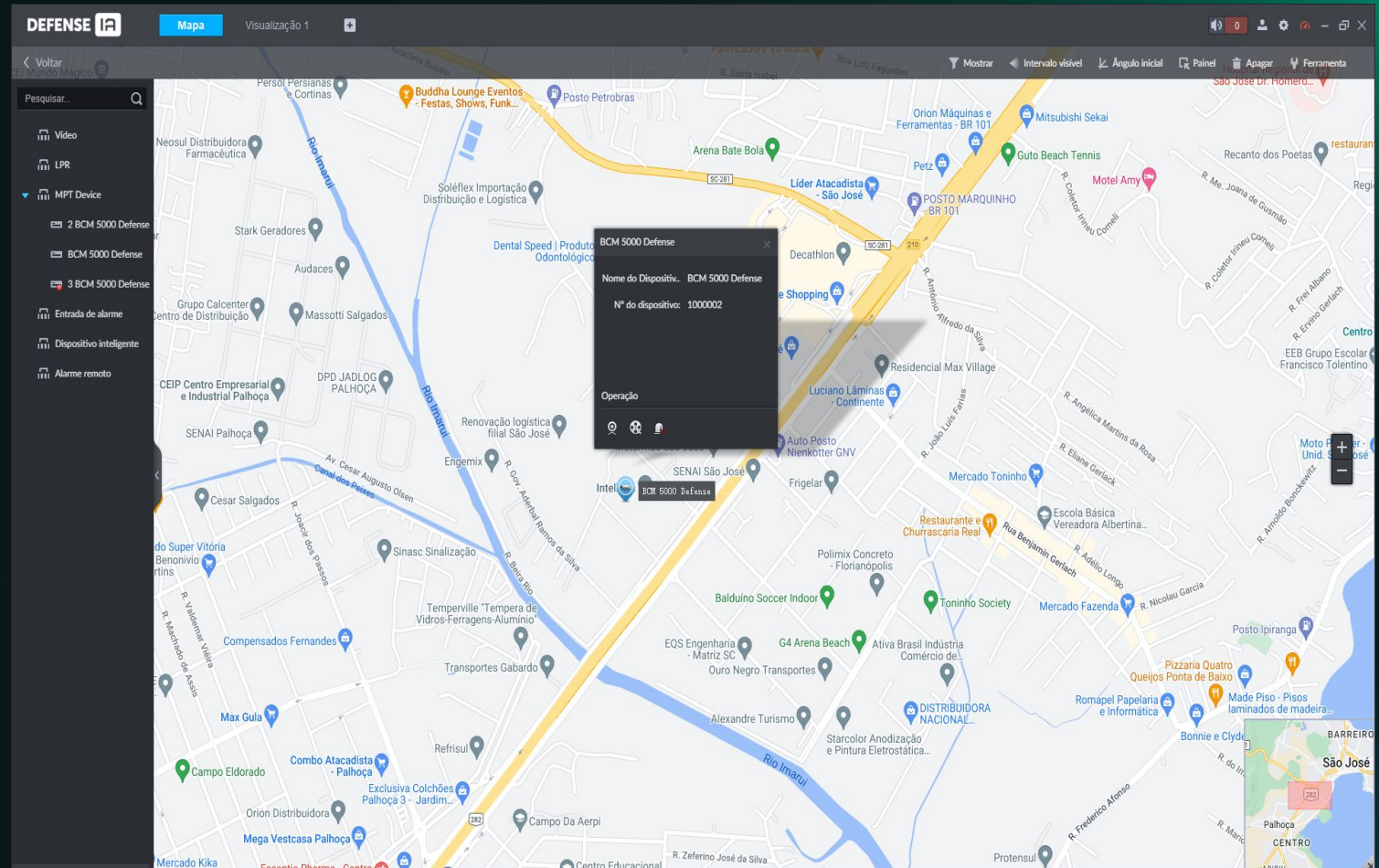



# BCM 5000 DEFENSE – Estrutura



Botão  
Gravar Vídeo

Botão  
ON/OFF

Botão  
PTT



Entrada USB

Botão  
Capturar Foto

Botão  
Capturar Áudio

Botão  
SOS

Abertura  
Bateria, slot SIM Card e micro-SD





## BCM 5000 DEFENSE – O que compõe

- Dispositivo (BCM 5000 DEFENSE);
- Clipe para fixação junto a roupa ou fardamento;
- Cabo USB;
- Adaptador micro-USB para mini-USB;
- Bateria;
- Fonte;



**intelbras**

[intelbras.com.br](http://intelbras.com.br)